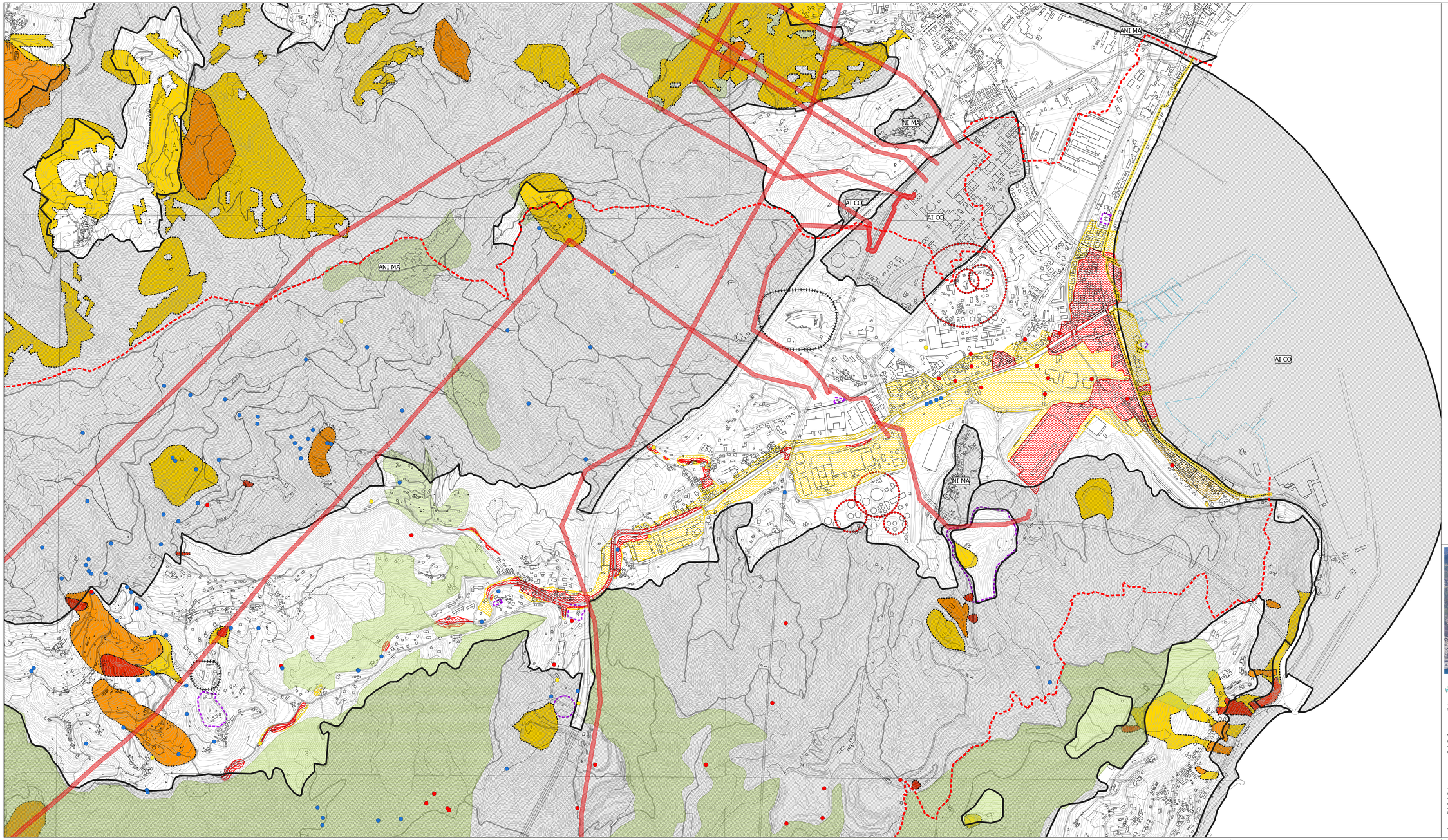

LEGENDA

Confine Comunale

Dividente demaniale

Profilo Aree Demaniali Marittime ad Uso Portuale

Vincolo Cimiteriale

INCOMPATIBILITA' URBANISTICO - AMBIENTALI

Aree Inondabili

A

A3

B

Suscettivita al dissesto

Suscettivita al dissesto

Suscettività al dissesto elevata per aree da indicatori geomorfologici indiretti

Suscettività al dissesto elevata per frane quiescenti

Suscettività al dissesto molto elevata per frane attive

Derivazioni idriche

Derivazioni idriche, pozzi, sorgenti

Non in esercizio

In esercizio

In istruttoria

Elettrodotti

Fascia di Rispetto Elettrodotti ad Alta Tensione

Tratte elettrodotto

Rischio di Incidente Rilevante

Inviluppo di zona di danno IV (Lesioni reversibili)

Rete Ecologica

Corridoi Ecologici per Specie di Ambienti Aperti

Siti areali di Area Nucleo (Core_area)_

Tappe di Attraversamento per Specie di Ambienti Aperti

P.T.C.P.

Zonizzazione Assetto Insediativo (zone ANI-MA, NI-MA, ME e AI-CO)

Manufatti Emergenti

NOTE:

1 - Sono da considerare zone di incompatibilità urbanistico - ambientali anche le aree utilizzate ad orti o per colture agricole in attività o dismesse come previsto dall'allegato a (art. 19 bis) inserito nella L.R. 1/2007 e s.m.i. dall'art. 12 della L.R. n°18 del 29 luglio 2016

2 - Le incompatibilità urbanistico - ambientali sono riportate a titolo indicativo e necessitano di verifica puntuale anche alla nell'eventualità di successive modifiche dei piani urbanistici (es. P.R.G.), territoriali (es. P.T.C.P.) e di settore (es. P.d.B)

Provincia di Savona

Comune di Vado Ligure

Piano Commerciale Comunale

richiedente: **Comune Vado Ligure**
Piazza S. Giovanni Battista 5
17047 Vado Ligure (SV)
tel. 019 880350 fax 019 880214
P.I. 00251200093

responsabile ufficio commercio: **Vania Landini**

responsabile ufficio urbanistica: **Alessandro Veronese**

progetto: **Federica Alcozer**
Via Castagnola 16/2 , 16147 Genova
tel.3366702592 | fax.0103733539 | e-mail federica.alcozer@gmail.com

Valentino Pierantoni
Via Trento 30/22, 16145 Genova
tel.010 4558389 | e-mail: valentino.pierantoni.a@gmail.com
P.I. 01295670996

data:	**LUGLIO 2018**	agg.:	**24/06/2022**
scala:	**1:5000**	formato:	**A0 +**
titolo tavola:	**Incompatibilità urbanistico - ambientali**	tav.	**04**

file di elaborazione: PIANO_COMM_VADO_TAV04.qgs file di stampa: PIANO_COMM_VADO_TAV04.pdf