SUA IN MODIFICA

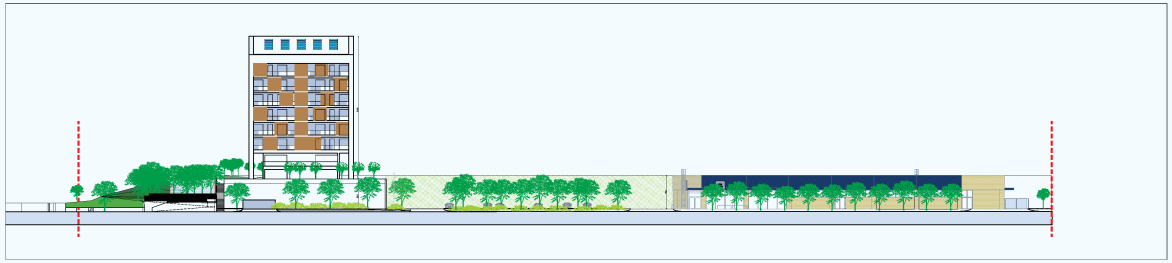

PROSPETTO SU VIA BRAJA - scala 1:500

PLANIMETRIA GENERALE - scala 1:500

RAFFRONTO SUA APPROVATO E SUA IN MODIFICA

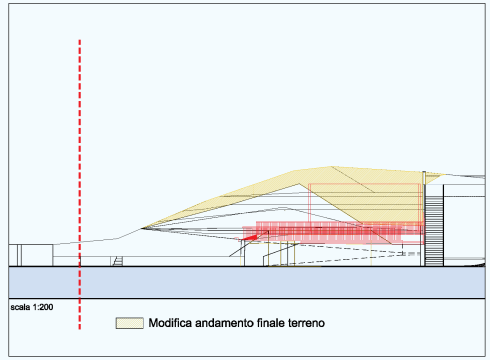

RAFFRONTO STATO DEI LUOGHI (RILIEVO CORRETTO) E SUA IN MODIFICA

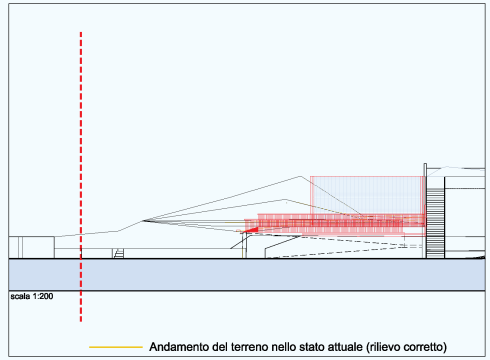

Si precisa che non è stato effettuata nessuna lavorazione o movimento terra all'interno della fascia di rispetto del Rio Cappella

SUA APPROVATO

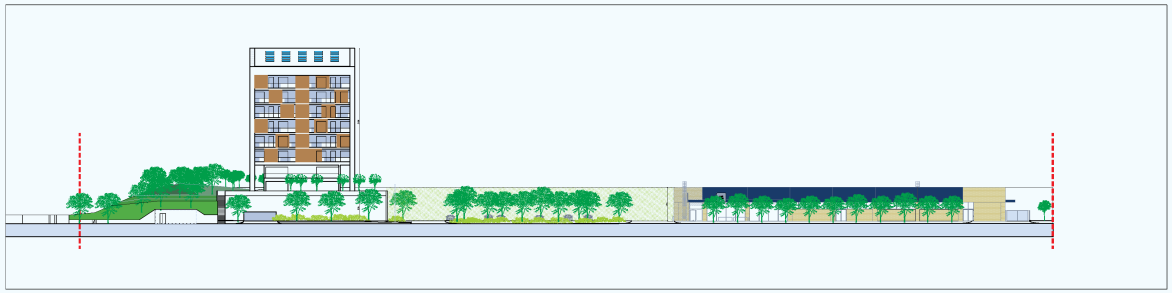

PROSPETTO SU VIA BRAJA - scala 1:500

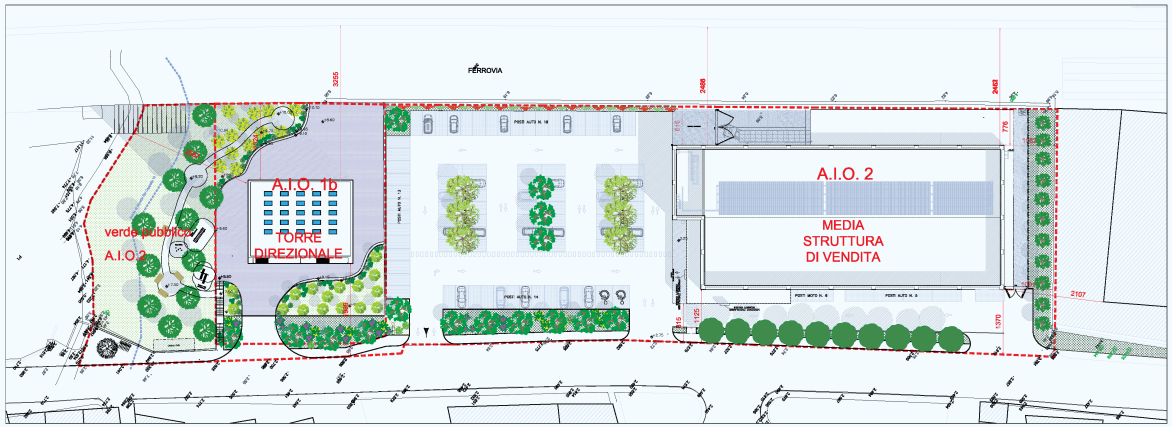

PLANIMETRIA GENERALE - scala 1:500

MODIFICHE ALLA VARIANTE ALLO STRUMENTO URBANISTICO ATTUATIVO, PER LA REALIZZAZIONE DI EDIFICIO DIREZIONALE E MEDIA STRUTTURA COMMERCIALE ZONA R11S -in riferimento all'art. 13 comma 4 bis della L.R. 24/87

COMUNE DI VADO LIGURE

Ubicazione	COMUNE DI VADO LIGURE (SV)
Codice commessa	-
Committente	CRIEMAR SAS - P.I. 01612880094 Via Valletta San Cristoforo 26/B3- 17100 Savona
Oggetto elaborato	PLANIMETRIA GENERALE E PROSPETTO SUA APPROVATO E IN MODIFICA
Numero elaborato	tavola unica
Nome file	-
Scala	1:500
Progettisti responsabili	architetto Massimo Armellino architetto Fabio Poggio

	data	note	elaborato da	verificato da
consegna	20/05/2022		arch. C. Pizzo	arch. F. Poggio

	data	note	elaborato da	verificato da
revisioni 1	13/12/2022	recepimento rampa disabili	arch. C. Pizzo	arch. F. Poggio
2				
3				
4				
5				

Questo elaborato è di proprietà intellettuale della committenza ed ad uso esclusivo di questa commessa.

Armellino & Poggio architetti associati - ap@armellinopoggio.it

Piazza Diaz, 11 / 1F - 17100 Savona, Tel. 019-8489346 - p. I.V.A. 02269280042