

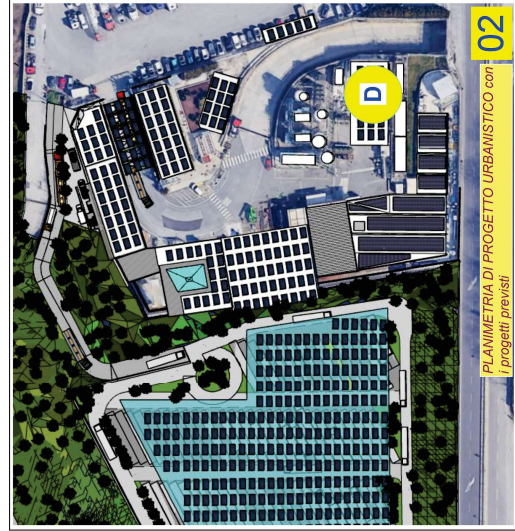

**01**  
**PLANIMETRIA DI STATO ATTUALE con evidenziali**  
*in giallo i volumi esistenti previsti in demolizione*



**02**  
**PLANIMETRIA DI PROGETTO URBANISTICO con**  
*i progetti previsti*



**03**  
**VISTA PROSPETTICA DELLA "SAGOMA DI MASSIMO**  
**INGOMBRO VOLUMETRICO PREVISTO" (in viola)**



**04**  
**VISTA PROSPETTICA CON EVIDENZIALI SCHEMATICAMENTE**  
**I SINGOLI INTERVENTI EDILIZI IN PROPOSTA (in azzurro)**

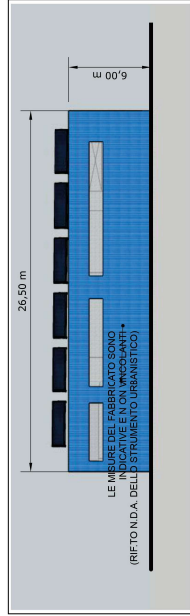

**VISTA LATERALE DA STRADA DI SCORRIMENTO**

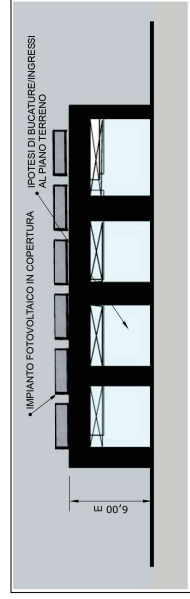

**VISTA LATERALE DA INTERNO STABILIMENTO ("AREA NORD")**

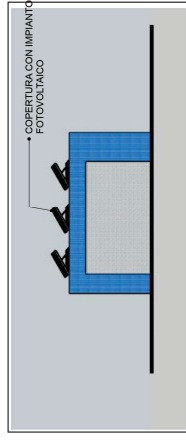

**VISTA POSTERIORE VERSO COLLINA ADIACENTE**

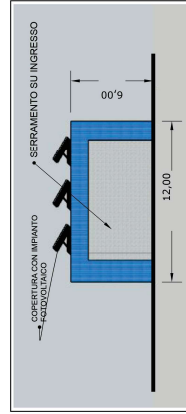

**VISTA FRONTALE DA INTERNO STABILIMENTO**

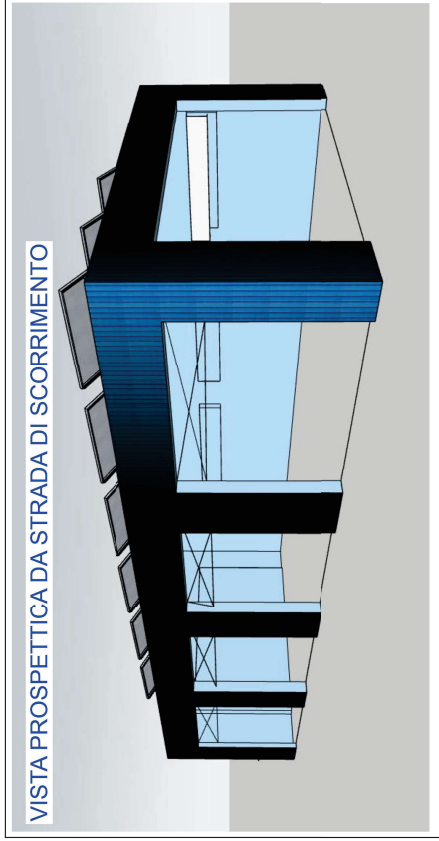

**VISTA PROSPETTICA DA STRADA DI SCORRIMENTO**

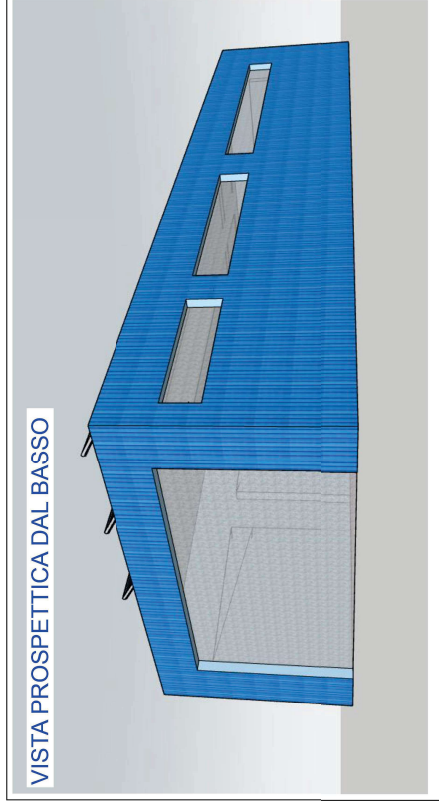

**VISTA PROSPETTICA DAL BASSO**

**INTERVENTO RELATIVO ALLA REALIZZAZIONE DEL MAGAZZINO IN AREA "GAS TECNICI"**

|  |                  |
|--|------------------|
| COMUNE: VADO LIGURE  | PROVINCIA: SV    |
| PROGETTO: Seconda variante al piano particolareggiato di iniziativa pubblica comprendente interventi in Area Industriale e in Area "Gas Tecnici" e realizzazione delle relative opere di urbanizzazione. |                  |
| COMMITTENTE: INFINEMA S.r.l. sede in Vado Ligure - STRADA DI SCORRIMENTO 2   |                  |
| PROGETTISTA: Studio Arch. R. Fallucca, Savona Via Fiume 2  |                  |
| COLLABORAZIONE: Arch. Donato Valentini   |                  |
| N. tavola: 25  | data: 21.07.2023 |
| TITOLO TAVOLA: abbozzone e sviluppo esemplificativo di lunga scala per la progettazione e realizzazione di un magazzino specifico in "area gas tecnici" all'interno di area nord                         |                  |
| riferimento informatico: TAV_25 variante di SUA  |                  |
| sequenza tavola numero: -  | data: -          |
| sequenza tavola numero: -  | data: -          |