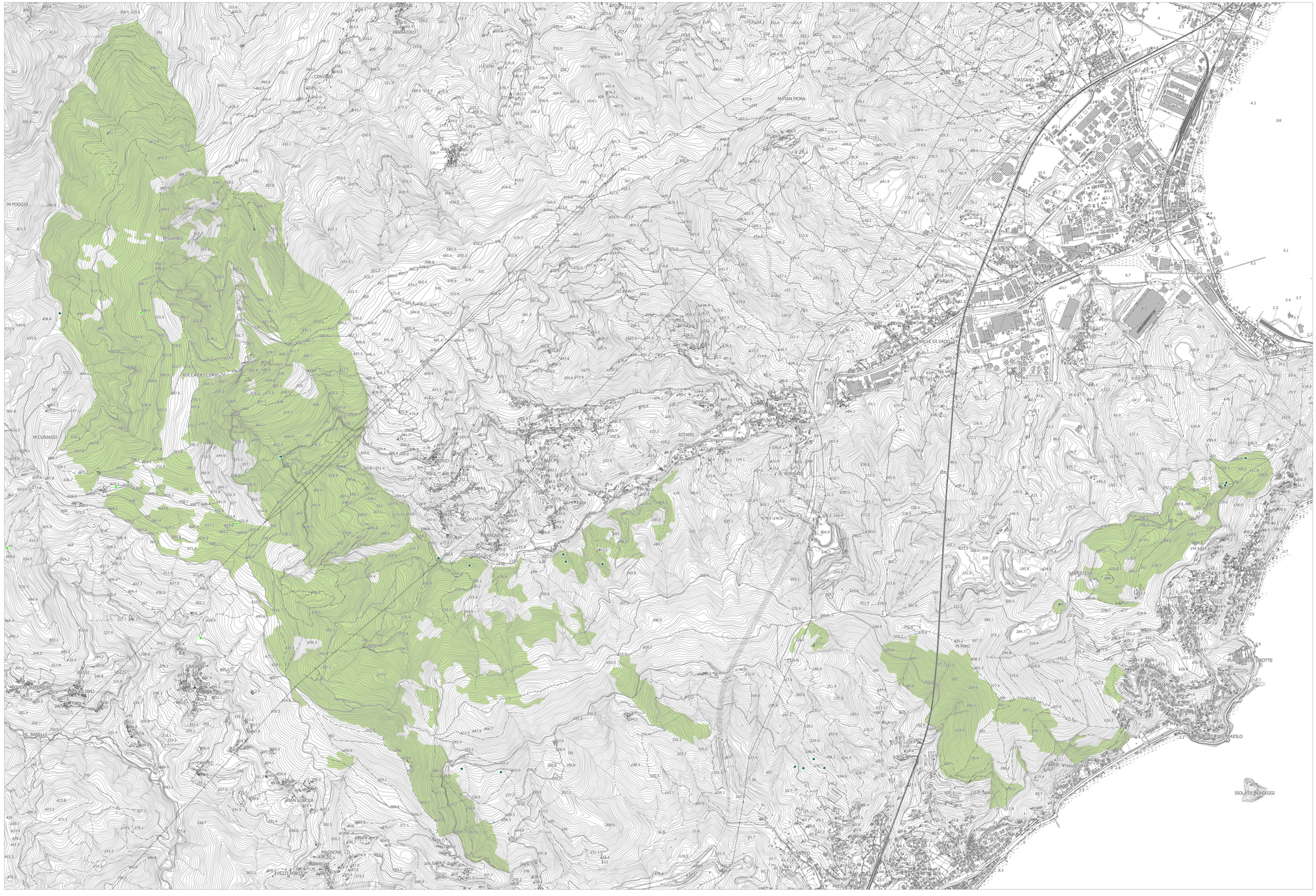

- Rilievamento floristico
- Rilievamento fisionomico-strutturale della vegetazione
- Rilievamento fisionomico-strutturale della vegetazione

REGIONE LIGURIA

ARPAL

NATURA 2000

Programma di Sviluppo Rurale
2014 – 2020
«Fondo europeo agricolo per lo sviluppo rurale: l'Europa investe nelle zone rurali»
Sottomisura 7.1 «Piani di tutela e di gestione dei siti di Natura 2000»

PIANO DI GESTIONE DELLA ZONA SPECIALE DI CONSERVAZIONE (ZSC):
Cod. IT1323203
Rocca dei Corvi - Mao - Mortou
Ente di Gestione:
Provincia di Savona

QUADRO CONOSCITIVO | **QI** | **QO**

Carta dei rilevamenti floristici e vegetazionali

Tav. 2 **1:10.000**

Settore Gestione Viabilità, Edilizia ed Ambiente
Servizio ATO e Servizi Ambientali

CRITERIA
Città : Ricerche : Territorio : Innovazione : Ambiente
via Pasquale Cugia, 14 - 09129 Cagliari
tel: 070 303583
web: www.criteria.eu
email: criteria@criteriaweb.it
pec: criteria@pec.criteria.eu

Adottato con Deliberazione dell'Ente di Gestione n. ___ del _____

Allegato n. ___ alla DGR n. ___ del _____